

SIGAD DIDÁCTICA

FORMACIÓN FAMILIAS

[Ir al índice](#)

UTILIDAD

SIGAD Didáctica se utiliza principalmente para:

- consultar la asistencia del alumnado
- justificar las faltas de asistencia
- comunicarse por mensajería con el profesorado
- consultar las notas del alumnado
- ver las incidencias

ÍNDICE

(pincha en el enlace que te interese)

- [Acceso](#) (cómo entrar)
 - [si tiene más de un hijo/a](#)
- [Consultar datos del alumno/a](#)
- [Consulta de matrícula y beca](#)
- [Consulta de faltas](#)
- [Justificación de faltas](#)
- [Mirar incidencias \(partes\)](#)
- [Consulta estado de justificación de faltas](#)
- [Calendario docente](#)
- [Mensajes](#)
- [Comprobar notificaciones](#)
- [Cómo cerrar sesión](#)

ACCESO

- Buscar en Google: Sigad Didáctica o pincha en el siguiente enlace:

[SigadDidacticaWeb](#)

- Es necesario tener un **USUARIO** y **CONTRASEÑA** proporcionada por el centro (si vienes de otro centro sirven los mismos datos)
- En el caso de que hayas olvidado la contraseña puedes hacer clic en:

“¿Has olvidado contraseña?”

y se enviará un correo indicándonos cómo hacer el cambio.

SIGAD

Nombre de usuario

Contraseña

[¿Has olvidado tu contraseña?](#)

[Ir al índice](#)

Cuando se tiene más de un hijo/a

Elegir el hijo/a del que queremos consultar la información

NOMBRE	CENTRO	MATRÍCULA	
 NOMBRE-AL-282157 APELLIDO1-AL-282157 APELLIDO2-AL-282157	Centro Escolar	ESO (LOMCE) 2º (2020 - 2021)	<input type="button" value="ENTRAR"/>
 NOMBRE-AL-205753 APELLIDO1-AL-205753 APELLIDO2-AL-205753	Centro Escolar	Bachillerato de Ciencias 2º (2020 - 2021)	<input type="button" value="ENTRAR"/>

PANTALLA DE INICIO

La primera pantalla nada más acceder, se ve así:

- Nombre-AL-282157 Apellido1-AL-282157 Apellido2-AL-282157
- Pasaporte: D-US-466423
- Fecha nacimiento: 18/04/2007
- Teléfonos: 999999999 - 999999999 - 999999999
- Domicilio: NOMBRE-VIA-408290, 50006, Zaragoza, Zaragoza
- Nacionalidad: Española
- Mujer
- Nacido en: Zaragoza, España
- Email: EMAIL-US-466423@DOMINIO.NET
- Nº GIR: 1282157

Below the student details is a section for 'Responsables (Madre / Padre / Tutor Legal)'. It lists the mother's information:

- NOMBRE-FM-32514 APELLIDO1-FM-32514 APELLIDO2-FM-32514 (Madre)
- Pasaporte: D-US-407977
- TIF1: 999999999
- TIF2: 999999999
- Email: EMAIL-US-407977@DOMINIO.NET

At the bottom of the responsible section, there are two status indicators: 'No Conviven' (with a red icon) and 'Con Acceso a Didáctica' (with a green icon).

In the top right corner, a user menu is open, showing options: Perfil, Configuración, and Cerrar sesión. The user's name 'NA' is visible next to a notification bell icon with a red '7' badge.

At the bottom left of the page, the text 'javascript: v1.1-29' is visible.

[Ir al índice](#)

ALUMNOS (FICHA)

DATOS DEL ALUMNO:

- Se pueden consultar teléfonos de contacto y otros datos de interés

- Datos Del Alumno:** Contains a profile picture and a list of personal details:
 - Nombre: Nombre-AL-282157 Apellido1-AL-282157 Apellido2-AL-282157
 - Pasaporte: D-US-466423
 - Fecha nacimiento: 18/04/2007
 - Teléfonos: 999999999 - 999999999 - 999999999
 - Domicilio: NOMBRE-VIA-408290, 50006, Zaragoza, Zaragoza
 - Nacionalidad: Española
 - Mujer
 - Nacido en: Zaragoza, España
 - Email: EMAIL-US-466423@DOMINIO.NET
 - Nº GIR: 1282157
- Responsables (Madre / Padre / Tutor Legal):** Lists the legal guardian's information:
 - Nombre: NOMBRE-FM-32514 APELLIDO1-FM-32514 APELLIDO2-FM-32514 (Madre)
 - Pasaporte: D-US-407977
 - Tif1: 999999999
 - Tif2: 999999999
 - Email: EMAIL-US-407977@DOMINIO.NET

At the bottom of the guardian section, there are two status indicators: 'No Conviven' (with a red 'X' icon) and 'Con Acceso a Didáctica' (with a green checkmark icon).

The left sidebar contains navigation options: 'Alumnos', 'Ficha' (selected), 'Faltas y ausencias', 'Calendario docente', and 'Mensajería'. The top right corner includes a user profile dropdown menu with options for 'Perfil', 'Configuración', and 'Cerrar sesión'.

ALUMNOS (FICHA)

MATRÍCULA:

- Aparece el curso en el que está matriculado.
- Asignaturas y profesores que las imparten.
- Y si hay beca del Ministerio de Educación.

SIGAD Alumno DESARROLLO NOMBRE-AI-282157 APELLIDO1-AI-282157 APELLIDO2-AI-282157

Nombre-AI-282157 Apellido1-AI-282157 Apellido2-AI-282157 ESO ILOMCEL 2º, Diurno

- Curso: 2020 - 2021
- Centro: Centro Escolar
- Matricula: 08/09/2020 - Actualidad
- ESO ILOMCEL 2º, Diurno
- Estado: Definitiva
- Tipo: No Parcial
- Tutoría: Nombre-PF-25332 Apellido1-PF-25332 Apellido2-PF-25332 (martes de 09:21 a 10:11)

MATERIA	PROFESOR	ESTADO
Educación física (2º Inglés)	APELLIDO1-PF-21599 APELLIDO2-PF-21599, NOMBRE-PF-21599	Matricula
Educación Plástica, Visual y Audiovisual (2º)	APELLIDO1-PF-17951 APELLIDO2-PF-17951, NOMBRE-PF-17951	Matricula
Física y Química (2º)	APELLIDO1-PF-17517 APELLIDO2-PF-17517, NOMBRE-PF-17517	Matricula
Geografía e Historia (2º)	APELLIDO1-PF-22974 APELLIDO2-PF-22974, NOMBRE-PF-22974	Matricula
Lengua Castellana y Literatura (2º)	APELLIDO1-PF-23221 APELLIDO2-PF-23221, NOMBRE-PF-23221	Matricula
Matemáticas (2º Inglés)	APELLIDO1-PF-26011 APELLIDO2-PF-26011, NOMBRE-PF-26011	Matricula
Primera Lengua Extranjera Inglés (2º Bilingüe)	APELLIDO1-PF-20338 APELLIDO2-PF-20338, NOMBRE-PF-20338	Matricula
Segunda Lengua Extranjera Francés (2º)	APELLIDO1-PF-27925 APELLIDO2-PF-27925, NOMBRE-PF-27925	Matricula
Tecnología (2º)	APELLIDO1-PF-25332 APELLIDO2-PF-25332, NOMBRE-PF-25332	Matricula
Tutoría (2º)	APELLIDO1-PF-25332 APELLIDO2-PF-25332, NOMBRE-PF-25332	Matricula
Valores Éticos (2º)	APELLIDO1-PF-17386 APELLIDO2-PF-17386, NOMBRE-PF-17386	Matricula

Historia de matrículas

ALUMNOS (FICHA)

FALTAS:

- Aquí se ve un calendario con todas las sesiones diarias en distintos colores:
 - **VERDE**: el alumno ha asistido.
 - **NARANJA**: el alumno se ha retrasado.
 - **ROJO**: el alumno no ha asistido.
 - **AZUL**: el alumno ha faltado y la falta está justificada.

SIGAD

Alumno **DESARROLLO** NOMBRE-AL-282157 APELLIDO1-AL-282157 APELLIDO2-AL-282157

Datos Del Alumno Matrículas **Faltas** Incidencias Evaluación

Nombre-AL-282157 Apellido1-AL-282157 Apellido2-AL-282157 ESO (LOMCE), 2º, Diurno

Anterior Hoy Siguiente JUNIO 2021 Mes Semana

Asiste Falta justificada Ausencia Retraso

lunes		martes		miércoles		jueves		viernes	
31	Justificar	1	Justificar	2	Justificar	3	Justificar	4	
		1 - TUE 3 - LE 6 - FRI	2 - GH 5 - INE 7 - MAB	1 - FQ 3 - INE 6 - MAB	2 - LE 5 - TC 7 - PL	1 - LE 3 - PL 6 - FQ	2 - MAB 5 - FRI 7 - GH	1 - INE 3 - FIE 6 - GH	2 - LE 5 - FIE 7 - TC
Justificar	7	Justificar	8	Justificar	9	Justificar	10	Justificar	11
	1 - INE 3 - FQ 6 - PL	2 - VET 5 - TC	1 - TUE 3 - LE 6 - FRI	2 - GH 5 - INE 7 - MAB	12/31 - Matemáticas (2º Inglés) 2 - LE 5 - TC 7 - PL	1 - LE 3 - PL 6 - FQ	2 - MAB 5 - FRI 7 - GH	1 - INE 3 - FIE 6 - GH	2 - LE 5 - FIE 7 - TC
Justificar	14	Justificar	15	Justificar	16	Justificar	17	Justificar	18
	1 - INE 3 - FQ 6 - PL	2 - VET 5 - TC	1 - TUE 3 - LE 6 - FRI	2 - GH 5 - INE 7 - MAB	1 - FQ 3 - INE 6 - MAB	2 - LE 5 - TC 7 - PL	1 - LE 3 - PL 6 - FQ	2 - MAB 5 - FRI 7 - GH	1 - INE 3 - FIE 6 - GH
Justificar	21	Justificar	22	Justificar	23	Justificar	24	Justificar	25
	1 - INE 3 - FQ 6 - PL	2 - VET 5 - TC	1 - TUE 3 - LE 6 - FRI	2 - GH 5 - INE 7 - MAB	1 - FQ 3 - INE 6 - MAB	2 - LE 5 - TC 7 - PL	1 - LE 3 - PL 6 - FQ	2 - MAB 5 - FRI 7 - GH	1 - INE 3 - FIE 6 - GH
Justificar	28	Justificar	29	Justificar	30		1		2

ALUMNOS (FICHA)

FALTAS, JUSTIFICACIÓN:

Aquí hay que seleccionar el día de la falta y darle al botón “Justificar” para hacer la solicitud.

¡RECUERDA QUE TIENES 7 DÍAS PARA JUSTIFICAR LA FALTA!

JUNIO 2021

justificada ■ Ausencia ■ Retraso

miércoles **jueves**

	1	2	3	4	5
	<input type="button" value="Justificar"/>	<input type="button" value="Justificar"/>	<input type="button" value="Justif"/>		
2 - GH	1 - FQ	2 - LE	1 - LE	2 - MAb	1 -
5 - INb	3 - INb	5 - TC	3 - PL	5 - FR2	3 -
7 - MAb	6 - MAb	7 - PL	6 - FQ	7 - GH	6 -
	8	9	10		
	<input type="button" value="Justificar"/>	<input type="button" value="Justificar"/>	<input type="button" value="Justif"/>		
2 - GH	1 - FQ	2 - LE	1 - LE	2 - MAb	1 -
5 - INb	3 - INb	5 - TC	3 - PL	5 - FR2	3 -
7 - MAb	6 - MAb	7 - PL	6 - FQ	7 - GH	6 -

ALUMNOS (FICHA)

FALTAS, JUSTIFICACIÓN:

Aquí se pueden justificar las faltas de asistencia pero NO los retrasos.

1º Seleccionar el día de inicio de la falta y el día en que termina.

2º Seleccionar la hora de inicio de la falta y la hora en que termina.

3º Escribir el motivo.

SIGAD Alumno DESARROLLO NOMBRE-AL-282157 APELLIDO1-AL-282157 APELLIDO2-AL-282157

Datos Del Alumno Matriculas **Faltas** Incidencias Evaluación

Nombre-AI-282157 Apellido1-AI-282157 Apellido2-AI-282157 ESO (LOMCE), 2º, Diurno

Anterior Retraso viernes

3 Justificar 4

08:30 - 09:20
09:21 - 10:11
10:12 - 11:02
11:40 - 12:30
12:31 - 13:21
13:22 - 14:12

Seleccione documento

Cancelar Crear

20338 APELLIDO2-PF-20338 - Falta injustificada

11:40 - 12:30 - Tecnología (2º) - NOMBRE-PF-25332 APELLIDO1-PF-25332 APELLIDO2-PF-25332 - Falta injustificada

También se puede adjuntar un documento si se tiene y quiere.

[Ir al índice](#)

ALUMNOS (FICHA)

INCIDENCIAS:

- Aquí se puede comprobar si existen faltas de disciplina o amonestaciones (PARTES)

Presionar el botón

The main content area has several tabs: "Datos Del Alumno", "Matrículas", "Faltas", "Incidencias" (which is selected and underlined), and "Evaluación".

Below the tabs, there are two greyed-out placeholder boxes. To the right of these is a dropdown menu showing "ESO (LOMCE), 4º, Domingo".

Below the dropdown is a table with the following columns: FECHA Y HORA, PROFESOR, MATERIA, TIPO, VALORACIÓN, MEDIDA, and VER.

FECHA Y HORA	PROFESOR	MATERIA	TIPO	VALORACIÓN	MEDIDA	VER
02/10/2019 08:30	[Redacted]	Primera Lengua Extranjera Inglés (4º Bilingüe)	Incidencia positiva	Anotación positiva		Ver

ALUMNOS (FICHA)

INCIDENCIAS, CONSULTA: Aquí se ve toda la información de la incidencia.

- Alumnos >
- Faltas y ausencias >
- Calendario docente
- Mensajería

Fecha y hora 09/06/2021  09 : 00

Alumno APELLIDO1-AL-282157 APELLIDO2-AL-282157, NOMBRE-AL-282157

Profesor APELLIDO1-PF-17061 APELLIDO2-PF-17061, NOMBRE-PF-17061

Materia Geografía e Historia (2º) ⌵ **Tipo** Anotación positiva ⌵

Valoración Incidencia positiva ⌵

Medida Medida ⌵

Observaciones para el entorno familiar 51 / 3500

La alumna ha presentado todos los trabajos a tiempo

[Ir al índice](#)

ALUMNOS (FICHA)

SIGAD

Alumnos

Faltas y ausencias

Calendario docente

Mensajería

Alumno

DESARROLLO

NOMBRE-AL-282157 APELLIDO1-AL-282157 APELLIDO2-AL-282157

Datos Del Alumno

Matrículas

Faltas

Incidencias

Evaluación

Nombre-AI-282157 Apellido1-AI-282157 Apellido2-AI-282157

ESO (LOMCE), 2º, Diurno

Materias

Competencias

Objetivos Y Consejo Orientador

MATERIA	Ordinaria - 1			Ordinaria - 2		
	Nota	Medida	Obs.	Nota	Medida	Obs.
Educación Plástica, Visual y Audiovisual (2º)	8-NT			7-NT		
Educación física (2º Inglés)	9-SB			8-NT		
Física y Química (2º)	7-NT			8-NT		
Geografía e Historia (2º)	6-BI			9-SB		
Lengua Castellana y Literatura (2º)	6-BI			6-BI		
Matemáticas (2º Inglés)	7-NT			6-BI		
Primera Lengua Extranjera Inglés (2º Bilingüe)	6-BI			6-BI		
Segunda Lengua Extranjera Francés (2º)	9-SB			9-SB		

EVALUACIÓN:

Aquí se pueden consultar las notas de cada evaluación.

FALTAS Y AUSENCIAS (Listado justificaciones)

INICIO	FIN	ALUMNO	SOLICITANTE	ESTADO	VER
10/12/2019 09:55	10/12/2019 10:45	[REDACTED]	[REDACTED]	SOLICITADA	Ver
01/10/2019 12:10	01/10/2019 13:00	[REDACTED]	[REDACTED]	ACEPTADA	Ver
30/09/2019 12:10	30/09/2019 13:00	[REDACTED]	[REDACTED]	ACEPTADA	Ver

Aquí se pueden consultar las justificaciones realizadas por los padres y el estado en el que se encuentran:

- SOLICITADA
- ACEPTADA
- DENEGADA

Cuando presionamos el botón “VER” consultamos los detalles de cada solicitud.

Solicitud de justificación

Alumno:

Usuario:

Inicio:

Final:

Justificación:

Estado: **SOLICITADA**

[Cancelar](#)

CALENDARIO DOCENTE

Aquí aparecerán los festivos y todos aquellos eventos que hayan introducido el centro o los docentes.

Y en cualquier caso aparecerá el calendario oficial de la Comunidad Autónoma de Aragón.

Calendario docente DESARROLLO NOMBRE-AL-282157 APELLIDO1-AL-282157 APELLIDO2-AL-282157

Anterior Hoy Siguiete JUNIO 2021 Mes Semana

Evento de Grupo Festivo Evento de Materia pendiente Evaluacion

lunes		martes		miércoles		jueves		viernes	
31	8:30 - Examen tema 6	1		2		3	Entrega de boletín - Final - F Entrega de boletín - Ordinaria	4	
7		8		9		10		11	
14		15		16		17		18	
21		22		23		24		25	
28		29	Entrega de boletín - Ordinaria - prueba	30		1		2	

[Ir al índice](#)

MENSAJERÍA

- Se pueden escribir mensajes.
- Podemos ver mensajes recibidos y enviados.
- Para responder un mensaje hay que dar a la flecha seleccionada.

SIGAD Mensajería DESARROLLO NOMBRE-AL-282157 APELLIDO1-AL-282157 APELLIDO2-AL-282157

Carpetas +

- Recibidos
- Enviados
- Papelera

Crear Eliminar Mover Actualizar

FECHA Y HORA	DE	ASUNTO	ACCIONES
01/07/2021 0:06	Nombre-us-20876 Apellido1-us-20876 Apellido2-us-20876	Jornada de padres	◀ ▶

✓ Mensajes cargados

AVISO DE NOTIFICACIONES

Siempre que nos llegue cualquier tipo de aviso como faltas de asistencia, partes de disciplina, mensajes o nuevos eventos, aparecerá un punto rojo en la campana de la parte superior derecha de la pantalla.

Para consultarlos hay que ir al apartado correspondiente del menú principal.

Si quieres que te avisen en tu correo que tienes notificaciones puedes modificarlo en la configuración.

[Ir al índice](#)

CIERRE DE SESIÓN

Acuérdate de cerrar tu sesión (rodeado con círculo)

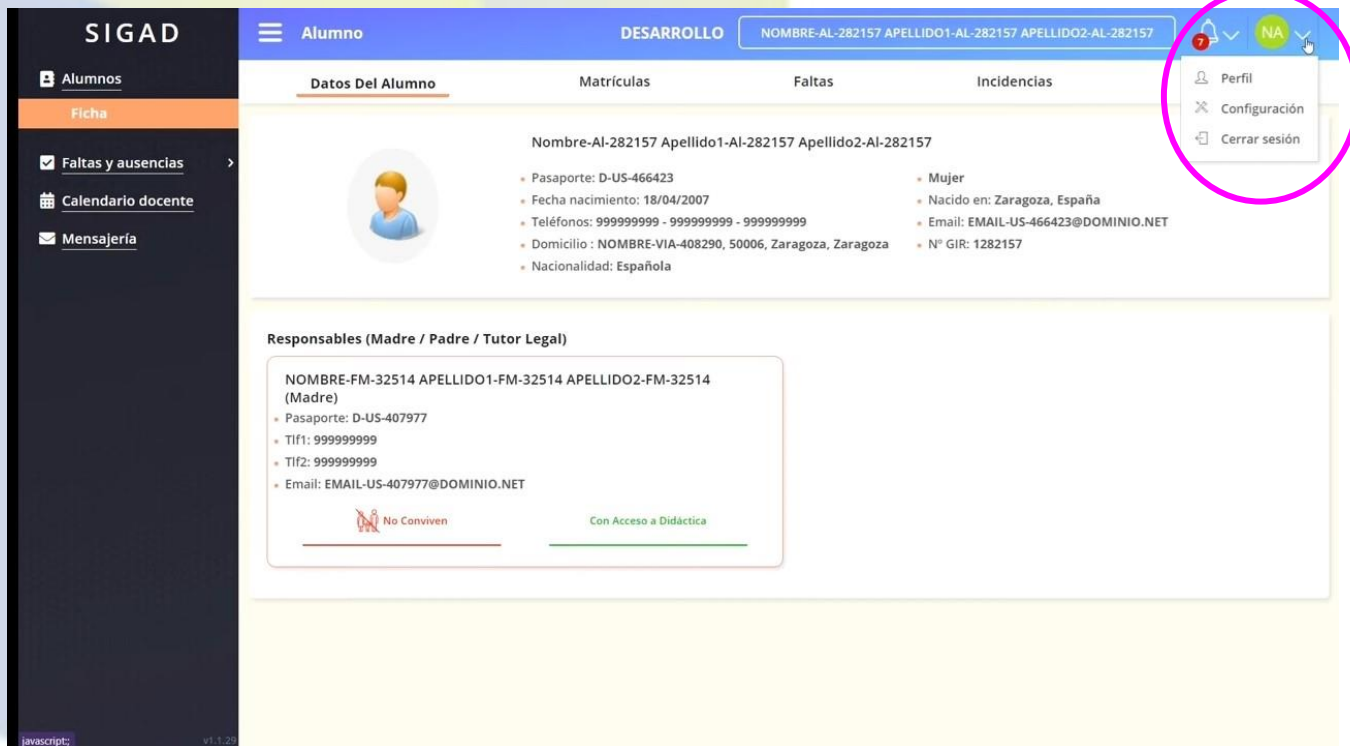

- Perfil
- Configuración
- Cerrar sesión

The main content area displays the student's profile information:

Datos Del Alumno

Nombre-AI-282157 Apellido1-AI-282157 Apellido2-AI-282157

- Pasaporte: D-US-466423
- Fecha nacimiento: 18/04/2007
- Teléfonos: 999999999 - 999999999 - 999999999
- Domicilio: NOMBRE-VIA-408290, 50006, Zaragoza, Zaragoza
- Nacionalidad: Española
- Mujer
- Nacido en: Zaragoza, España
- Email: EMAIL-US-466423@DOMINIO.NET
- Nº GIR: 1282157

Responsables (Madre / Padre / Tutor Legal)

NOMBRE-FM-32514 APELLIDO1-FM-32514 APELLIDO2-FM-32514 (Madre)

- Pasaporte: D-US-407977
- Tif1: 999999999
- Tif2: 999999999
- Email: EMAIL-US-407977@DOMINIO.NET

Indicators:  No Conviven  Con Acceso a Didáctica

Footer: javascript: v1.1.29

[Ir al índice](#)

- Si miras la aplicación desde tu teléfono, debes girarlo (posición horizontal) para ver todas las opciones y botones.
- Para ver el menú completo pincha en las 3 líneas que aparecen en la esquina de arriba a la izquierda.

¡¡¡RECUERDA!!!

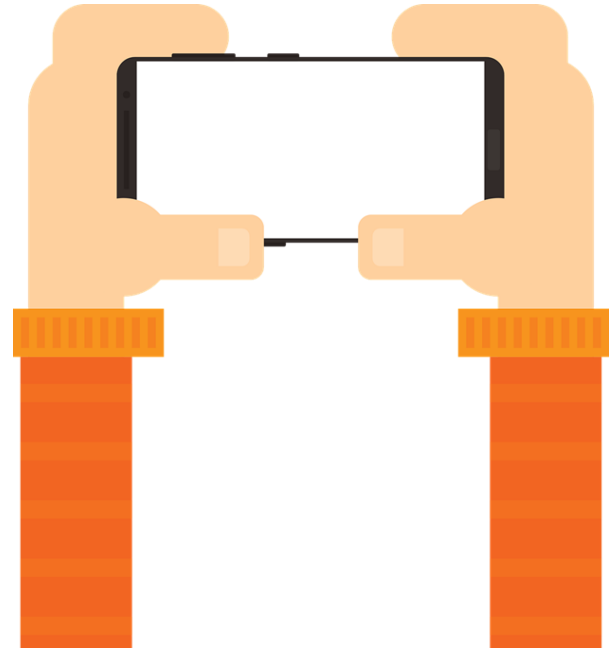

[Ir al índice](#)